Ariacord®/DIN

Nr artykułu: 3220

Wytrzymały wąż gumowy do wody, powietrza i sprężonego powietrza zawierającego olej, idealny do średnio wymagających zastosowań w przemyśle, budownictwie i warsztatach.

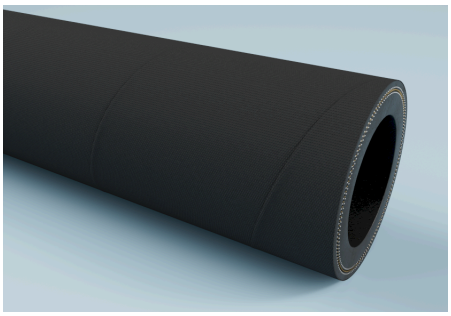



Specyfikacje techniczne

Medium

· Gaz, Ciecz

Obszary zastosowania

Zastosowania

· System do powlekania, Nawodnienie, Wąż sprężonego powietrza, Pojazdy komunalne, Dętka, Wąż do wody, Biogaz, Systemy dozujące, Zasilanie sprężonym powietrzem, Odpowietrzanie, Sprężone powietrze, Woda ultraczysta i procesowa, Budowa tuneli, Maszyny pakujące, Transport wody użytkowej i pitnej

Branże

· Przemysł chemiczny, Przemysł ceramiczny, Przemysł papierniczy, Przemysł tekstylny, Przemysł rolny, Przemysł budowlany, Przemysł poligraficzny, Ogrodnictwo, Przemysł szklarski, Przemysł drzewny, Gospodarka komunalna, Przemysł tworzyw sztucznych, Inżynieria mechaniczna, Przemysł czyszczący, Przemysł tytoniowy, Inżynieria procesowa, Przemysł motoryzacyjny, Przemysł obrabiarek, Technika utylizacji i ochrony środowiska, Akwakultura

Ciśnienie i temperatura

Normalny zakres temperatury (min/max)

· -30 °C – 70 °C

Materiał i kolor

Kolor rdzenia rurki wewnętrznej

· Czarny

Kolor pokrywy zewnętrznej

· Czarny

Materiał pokrywy zewnętrznej

· SBR

Materiał osłona wewnętrzna

· SBR

Odporność i normy

Normy

· EN ISO 1307:2008, DIN 20018

Wytrzymałość osłony zewnętrznej

· Odporny na starzenie, Odporny na warunki atmosferyczne

Konstrukcja i produkcja

Zewnętrzna osłona konstrukcyjna

· Nawijany

Wkładki

· Wkładki z tkaniny

Wersja Powłoka wewnętrzna

· Gładki

Beschreibung

Nadruk

· Ariacord® PN 10/16 DIN 20018 - Jahr - BP 40 bar

Wszystkie informacje zawarte w niniejszej karcie technicznej zostały starannie sprawdzone; mimo to nie ponosimy gwarancji ani odpowiedzialności za prawidłowość, kompletność i aktualność zawartych informacji. Nadciśnienie i podciśnienie są granicznymi wartościami roboczymi przy 20 °C. Promień gięcia mierzony jest po wewnętrznej stronie łuku węża. Zastrzega się prawo do zmian technicznych.

Ariacord®/DIN

Nr artykułu: 3220

Średnica wewnętrzna [mm]	Średnica zewnętrzna [mm]	Maks. ciśnienie robocze powietrze [bar]	Maks. ciśnienie robocze wody [bar]	Ciśnienie rozrywające [bar]	Całkowita grubość ścianki [mm]	Promień gięcia [mm]	Maksymalna długość produkcji (Minimalna ilość na zapytanie) [m]	Waga [kg]	Numer artykułu
32	48	10	16	40	8	220	40	1.33	3220032000
35	51	10	16	40	8	220	40	1.45	3220035000
38	50	10	16	40	6	280	40	1.11	3220038000
42	60	10	16	40	9	260	40	1.93	3220042000
51	65	10	16	40	7	400	40	1.73	3220050000
53	73	10	16	40	10	350	40	2.53	3220053000
76	96	10	16	40	10	500	40	3.49	3220075000

Wszystkie informacje zawarte w niniejszej karcie technicznej zostały starannie sprawdzone; mimo to nie ponosimy gwarancji ani odpowiedzialności za prawidłowość, kompletność i aktualność zawartych informacji. Nadciśnienie i podciśnienie są granicznymi wartościami roboczymi przy 20 °C. Promień gięcia mierzony jest po wewnętrznej stronie łuku węża. Zastrzega się prawo do zmian technicznych.