SOLVOFORM

Nr artykułu: 3210

Wytrzymały wąż do sprężarek, idealny jako wąż warsztatowy, idealny do transportu sprężonego powietrza, oleju smarowego i smaru.

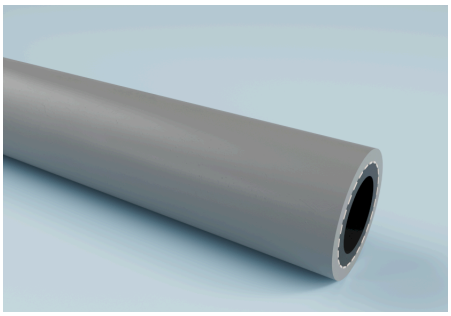

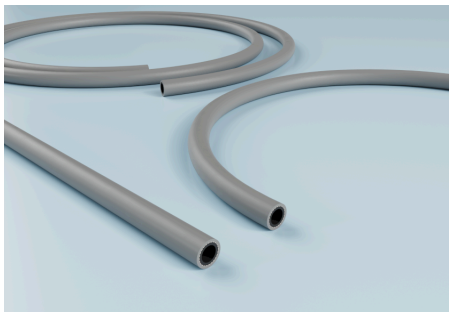

Specyfikacje techniczne

Medium

· Gaz, Ciecz

Obszary zastosowania

Zastosowania

· System do powlekania, Maszyny CNC, Pompa ciśnieniowa, Wąż sprężonego powietrza, Pojazdy komunalne, Dętka, Pojazdy szynowe, Tramwaje, Zasilanie sprężonym powietrzem, Technologia gospodarowania odpadami, Oleje hydrauliczne, Kompresory, Węże morskie, Oleje mineralne, Wydobycie ropy, Sprężone powietrze, Środki smarne

Branże

· Przemysł ceramiczny, Przemysł papierniczy, Przemysł tekstylny, Przemysł rolny, Przemysł budowlany, Przemysł poligraficzny, Przemysł szklarski, Przemysł drzewny, Przemysł tworzyw sztucznych, Inżynieria mechaniczna, Stocznictwo, Przemysł obrabiarek, Budowa pojazdów, Przemysł pomp i kompresorów, Przemysł górniczy

Ciśnienie i temperatura

Normalny zakres temperatury (min/max)

· -20 °C – 60 °C

Właściwości elektryczne

Rezystancja elektryczna rdzenia

· Przewodzący elektrycznie <10^6 Ω

Materiał i kolor

Kolor rdzenia rurki wewnętrznej

· Czarny

Kolor pokrywy zewnętrznej

· szary

Materiał pokrywy zewnętrznej

· termoplastyczny elastomer

Materiał osłona wewnętrzna

· TPE/TPU

Odporność i normy

Normy

· EN ISO 1307:2008

Konstrukcja i produkcja

Zewnętrzna osłona konstrukcyjna

· Gładki

Wkładki

· Wkładki poliestrowe

Wersja Powłoka wewnętrzna

· Gładki

Wszystkie informacje zawarte w niniejszej karcie technicznej zostały starannie sprawdzone; mimo to nie ponosimy gwarancji ani odpowiedzialności za prawidłowość, kompletność i aktualność zawartych informacji. Nadciśnienie i podciśnienie są granicznymi wartościami roboczymi przy 20 °C. Promień gięcia mierzony jest po wewnętrznej stronie łuku węża. Zastrzega się prawo do zmian technicznych.

SOLVOFORM

Nr artykułu: 3210

Średnica wewnętrzna [mm]	Średnica zewnętrzna [mm]	Ciśnienie robocze przy 20°C [bar]	Ciśnienie rozrywające [bar]	Całkowita grubość ścianki [mm]	Promień gięcia [mm]	Maksymalna długość produkcji (Minimalna ilość na zapytanie) [m]	Waga [kg]	Numer artykułu
6	14	20	60	4	50	50	0.17	3210006000
8	15	20	60	3.5	65	50	0.175	3210008000
10	17	20	60	3.5	75	50	0.2	3210010000
13	22	20	60	4.5	105	50	0.335	3210013000
19	28	20	60	4.5	150	50	0.45	3210019000

Wszystkie informacje zawarte w niniejszej karcie technicznej zostały starannie sprawdzone; mimo to nie ponosimy gwarancji ani odpowiedzialności za prawidłowość, kompletność i aktualność zawartych informacji. Nadciśnienie i podciśnienie są granicznymi wartościami roboczymi przy 20 °C. Promień gięcia mierzony jest po wewnętrznej stronie łuku węża. Zastrzega się prawo do zmian technicznych.