METAL HOSE Agraff PUR 151 AD

Nr artykułu: 1519010

Niezwykle wytrzymały przewód ze stali nierdzewnej, wysoce elastyczny i odporny na temperaturę do 600°C, idealny do ochrony kabli w instalacjach elektrycznych, rozdzielnicach i szafach sterowniczych.

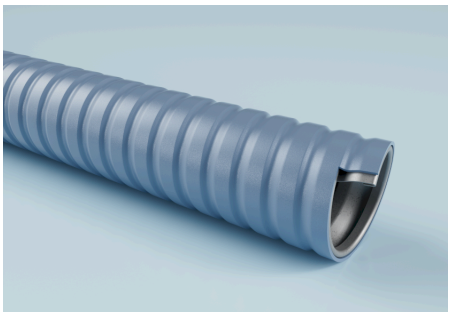

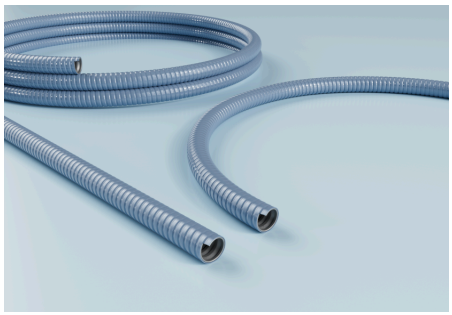

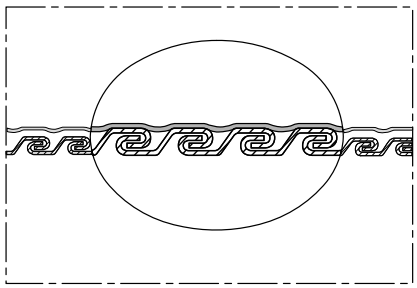

METAL HOSE Agraff PUR 151 AD

Nr artykułu: 1519010

Obszary zastosowania

Zastosowania

- Odsysanie spalin, Kanał odprowadzający powietrze, Pomiar spalin, Huty aluminium, Usuwanie azbestu, Ogrzewanie placów budowy, Suszenie budynków, System do powlekania, Odsysanie oparów chemicznych, Maszyny CNC, Ogrzewanie dachowe, Instalacje odpylające, Odsysanie mgiełki lakierniczej, Przedmuchiwarka do folii, Wiertarki skalne, Suszarnia granulatu, Transport granulatu, Wióry drzewne, Odsysanie pyłu drzewnego, Odsysarka przemysłowa, Ochrona kabli, Odciąg spalin spawalniczych, Roboty spawalnicze, Ogrzewanie namiotów, Obszary zagrożone wybuchem, Izolacja wdmuchiwana, Czyszczenie instalacji, Transport chemikaliów, Transport substancji chemicznych, Systemy dozujące, Odpowietrzanie, Technologia gospodarowania odpadami, Farby i lakiery, Transport zboża, Wentylacja, Systemy wentylacyjne, Sprężone powietrze, Piaskowanie, Odciąg wiórów, Wtryskarki, Suszarka do ubrań

Branże

- Przemysł chemiczny
- Przemysł ceramiczny
- Przemysł tekstylny
- Przemysł budowlany
- Przemysł poligraficzny
- Przemysł energetyczny
- Przemysł szklarski
- Przemysł drzewny
- Inżynieria mechaniczna
- Przemysł czyszczący
- Stocznictwo
- Przemysł obrabiarek
- Przemysł maszyn czyszczących
- Technologia środowiskowa i czyszcząca
- Przemysł techniki odciągowej i filtracyjnej
- Przemysł energii odnawialnej
- Przemysł pomp i kompresorów
- Technika płynów / technologia przepływów
- Przemysł maszyn przesiewających
- Przemysł transportu i przetwarzania / technika materiałów sypkich
- Technologia powierzchniowa
- Przemysł odpadowy i recyklingowy
- Przemysł grzewczy, wentylacyjny i klimatyzacyjny (HVAC)
- Przemysł metalowy
- Przemysł górniczy
- Przemysł napojowy

Ciśnienie i temperatura

Normalny zakres temperatury (min/max)

- -40 °C – 90 °C

Krótkotrwały szczyt temperatury

- 125 °C

Materiał i kolor

Kolor

- niebieski metalik

Odporność i normy

Normy

- IP 68 wg EN/ IEC 60529, RoHS

Wszystkie informacje zawarte w niniejszej karcie technicznej zostały starannie sprawdzone; mimo to nie ponosimy gwarancji ani odpowiedzialności za prawidłowość, kompletność i aktualność zawartych informacji. Nadciśnienie i podciśnienie są granicznymi wartościami roboczymi przy 20 °C. Promień gięcia mierzony jest po wewnętrznej stronie łuku węża. Zastrzega się prawo do zmian technicznych.

METAL HOSE Agraff PUR 151 AD

Nr artykułu: 1519010

Szerokość nominalna części łączących [mm]	Średnica wewnętrzna [mm]	Średnica zewnętrzna [mm]	Promień gięcia środek węża [mm]	Maksymalna długość produkcji (Minimalna ilość na zapytanie) [m]	Waga [kg]	Jednostka opakowania	Numer artykułu
17	13	17	65	10	2.72	10	15130179010
17	13	17	65	50	13.62	50	15130179050
19	15	19	70	10	3.09	10	15130199010
21	17	21	77	50	17.32	50	15130219050
27	22	27	101	10	4.94	10	15130279010
27	22	27	101	50	24.68	50	15130279050
36	30	36	146	25	17.08	25	15130369025
45	38	45	188	10	9.42	10	15130459010
45	38	45	188	25	23.56	25	15130459025
56	50	56	240	25	29.22	25	15130569025

Wszystkie informacje zawarte w niniejszej karcie technicznej zostały starannie sprawdzone; mimo to nie ponosimy gwarancji ani odpowiedzialności za prawidłowość, kompletność i aktualność zawartych informacji. Nadciśnienie i podciśnienie są granicznymi wartościami roboczymi przy 20 °C. Promień gięcia mierzony jest po wewnętrznej stronie łuku węża. Zastrzega się prawo do zmian technicznych.