AIRDUC® PUR 351 HT

Artikelnummer: 3515081

Zeer slijtvaste hogetemperatuurslang tot 150°C, koudebestendig flexibel, ideaal voor het transport van hete, abrasieve materialen en gassen in industriële installaties.

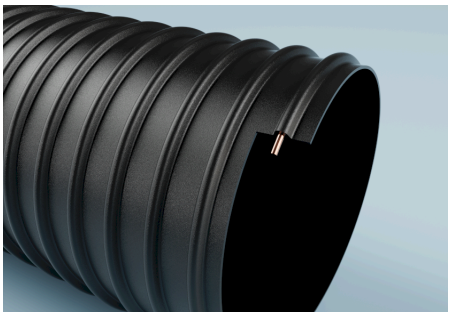



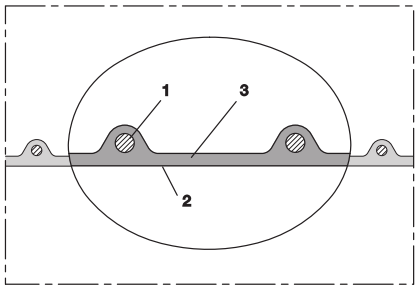

Toepassingen

Toepassingen

· folie-blaasinstallaties, Granulaatdroger, Granulaattransport, Industriële robot, Industriële stofzuiger, Vacuümtransport, Vacuümpompen, Transport van slijtverwekende media, Gastransport, Hoge temperatuur toepassingen, Grindtransport, Compressoren, Poederapplicatie bij offsetdrukmachines, Spuitgietmachines

Sectoren

· Papierindustrie
· Textielindustrie
· Grafische industrie
· Kunststofverwerkende industrie
· Machinebouw
· Robotica
· Werktuigbouwkunde
· Pompen- en compressoren industrie
· Transport- en verwerkingsindustrie / stortgoedtechniek
· Silo- en transporttechniek industrie

Druk en temperatuur

Temperatuurbereik (min/max)

· -40 °C – 125 °C

Materiaal en kleur

Kleur

· Zwart

Materiaal

· Premium polyester-polyurethaan (Pre-PUR®)

Materiaal spiraal

· Veerstaal

Bestendigheid en normen

Normen

· REACH (EG 1907/2006), RoHS

Alle informatie in dit technische gegevensblad is zorgvuldig gecontroleerd; desondanks kan geen garantie of aansprakelijkheid worden aanvaard voor de juistheid, volledigheid en actualiteit van de opgenomen informatie. Overdruk en onderdruk zijn bedrijfsgrenswaarden bij 20 °C. De buigradius wordt gemeten aan de binnenzijde van de slangbocht. Technische wijzigingen voorbehouden.

AIRDUC® PUR 351 HT

Artikelnummer: 3515081

Binnendiameter [mm]	Buitendiameter [mm]	Werkdruk bij 20 °C [bar]	Vacuüm [bar]	Totale wanddikte [mm]	Buigradius [mm]	Max. productielengte (MOQ op aanvraag) [m]	Gewicht [kg]	Artikelnummer
126.5	135.5	0.6	0.085	1	107	10	0.9	35101255081

Alle informatie in dit technische gegevensblad is zorgvuldig gecontroleerd; desondanks kan geen garantie of aansprakelijkheid worden aanvaard voor de juistheid, volledigheid en actualiteit van de opgenomen informatie. Overdruk en onderdruk zijn bedrijfsgrenswaarden bij 20 °C. De buigradius wordt gemeten aan de binnenzijde van de slangbocht. Technische wijzigingen voorbehouden.