SOLVOFORM

Référence: 3210

Tuyau de compresseur robuste, parfaitement adapté comme tuyau d'atelier. Idéal pour le transport de l'air comprimé, de l'huile de graissage et des graisses.

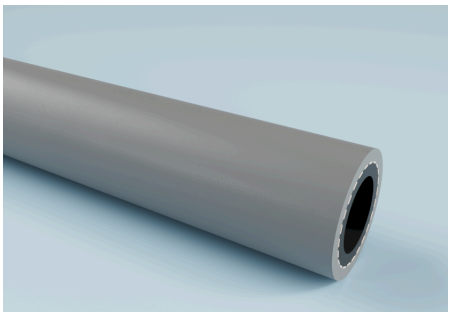

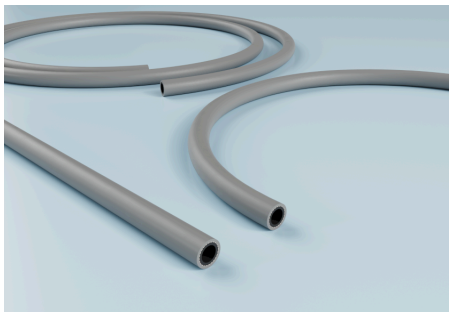

Spécifications techniques

Fluide

· Gaz, Liquide

Domaines d'application

Applications

· Revêtement pour le traitement des matériaux, Machines CNC, Pompe refoulante, Flexible d'air comprimé, Véhicules communaux, Flexible d'air, Véhicules ferroviaires, Tramways, Alimentation en air comprimé, Technologie de gestion des déchets, Huiles hydrauliques, Compresseurs, Tuyaux marins, Huiles minérales, Aspiration d'huile, Air comprimé, Lubrifiants

Secteurs

· Industrie de la céramique, Industrie du papier, Industrie textile, Industrie agricole, Industrie du bâtiment, Industrie de l'impression, Industrie du verre, Industrie du bois, Industrie plastique, Génie mécanique, Construction navale, Industrie des machines-outils, Construction de véhicules, Industrie des pompes et compresseurs, Industrie minière

Pression et température

Température plage normale (min/max)

· -20 °C – 60 °C

Propriétés électriques

Résistance électrique de l'âme

· Électriquement conducteur <10^6 Ω

Matériau et couleur

Couleur du tube intérieur

· Noir

Couleur du revêtement extérieur

· gris

Matériau du revêtement extérieur

· élastomère thermoplastique

Matériau du tube intérieur

· TPE/TPU

Résistance et normes

Standards

· EN ISO 1307:2008

Conception et fabrication

Aspect revêtement extérieur de construction

· Lisse

Inserts

· Nappes de polyester

Version Tube intérieur

· Lisse

Toutes les informations contenues dans cette fiche technique ont été soigneusement vérifiées ; toutefois, aucune garantie ni responsabilité ne peut être acceptée quant à l'exactitude, l'exhaustivité et l'actualité des informations fournies. La surpression et la dépression sont des valeurs limites de fonctionnement à 20 °C. Le rayon de courbure est mesuré sur l'axe intérieure de la courbure du tuyau. Sous réserve de modifications techniques.

SOLVOFORM

Référence: 3210

Diamètre intérieur [mm]	Diamètre extérieur [mm]	Pression de service à 20 °C [bar]	Pression d'éclatement [bar]	Épaisseur totale de paroi [mm]	Rayon de courbure [mm]	Longueur maximale de production (Quantité minimale sur demande) [m]	Poids [kg]	Numéro d'article
6	14	20	60	4	50	50	0.17	3210006000
8	15	20	60	3.5	65	50	0.175	3210008000
10	17	20	60	3.5	75	50	0.2	3210010000
13	22	20	60	4.5	105	50	0.335	3210013000
19	28	20	60	4.5	150	50	0.45	3210019000

Toutes les informations contenues dans cette fiche technique ont été soigneusement vérifiées ; toutefois, aucune garantie ni responsabilité ne peut être acceptée quant à l'exactitude, l'exhaustivité et l'actualité des informations fournies. La surpression et la dépression sont des valeurs limites de fonctionnement à 20 °C. Le rayon de courbure est mesuré sur l'axe intérieure de la courbure du tuyau. Sous réserve de modifications techniques.