METAL HOSE Agraff PUR 151 AD

Référence: 1519010

Tuyau de protection métallique extrêmement robuste, hautement flexible et résistant à la chaleur jusqu'à 600 °C, idéal pour la protection des câbles dans les installations électriques, les armoires de distribution et la construction d'appareillages.

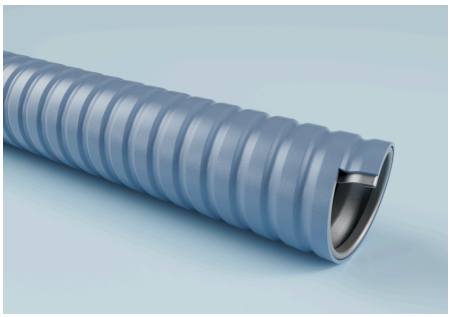

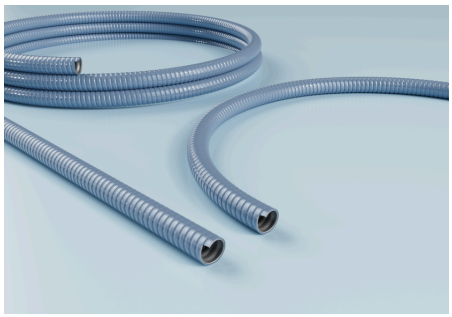

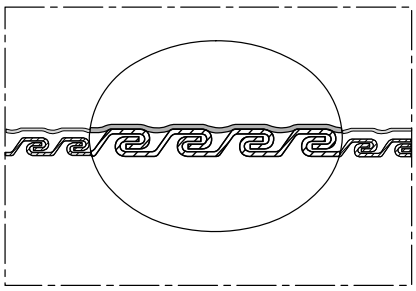

METAL HOSE Agraff PUR 151 AD

Référence: 1519010

Domaines d'application

Applications

- Aspiration gaz brûlés, Conduit d'évacuation d'air, Mesure des gaz brûlés, Fonderies d'aluminium, Enlèvement de l'amiante, Chauffage de chantiers, Déshumidification de bâtiment, Revêtement pour le traitement des matériaux, Aspiration de vapeurs chimiques, Machines CNC, Chauffages au plafond, Installations de dépoussiérage, Aspiration de brouillard de peinture, Installations d'extrusion-soufflage de feuilles, Perforatrice de roches, Séchoir à granulés, Transport de granulés, Copeaux de bois, Aspiration de sciure de bois, Aspirateur industriel, Protection de câble, Extraction de fumée de soudure, Robot à souder, Chauffage de tente, Zones à risque d'explosion, Isolation et insufflation, Nettoyage des installations, Transport de produits chimiques, Transport de produits chimiques, Systèmes de dosage, Dégazage / aération, Technologie de gestion des déchets, Peintures et vernis, Transport de céréales, Ventilation, Systèmes de ventilation, Air comprimé, Sablage, Aspiration des copeaux/particules, Presses à injection, Sèche-linge

Secteurs

- Industrie chimique
- Industrie de la céramique
- Industrie textile
- Industrie du bâtiment
- Industrie de l'impression
- Industrie de l'énergie
- Industrie du verre
- Industrie du bois
- Génie mécanique
- Industrie du nettoyage
- Construction navale
- Industrie des machines-outils
- Industrie des machines de nettoyage
- Technologie environnementale et de nettoyage
- Industrie de l'aspiration et de la filtration
- Industrie des énergies renouvelables
- Industrie des pompes et compresseurs
- Technologie des fluides / mécanique des fluides
- Industrie des machines de criblage
- Industrie du convoyage / technologie de traitement du vracs
- Traitement de surface
- Industrie des déchets et du recyclage
- Industrie du chauffage, de la ventilation, de la climatisation et du froid (CVC/HVAC)
- Industrie métallurgique
- Industrie minière
- Industrie des boissons

Pression et température

Température plage normale (min/max)

- -40 °C – 90 °C

Pic de température à court terme

- 125 °C

Matériau et couleur

Couleur

- bleu métallique

Résistance et normes

Standards

- IP 68 selon EN/ IEC 60529, RoHS

Toutes les informations contenues dans cette fiche technique ont été soigneusement vérifiées ; toutefois, aucune garantie ni responsabilité ne peut être acceptée quant à l'exactitude, l'exhaustivité et l'actualité des informations fournies. La surpression et la dépression sont des valeurs limites de fonctionnement à 20 °C. Le rayon de courbure est mesuré sur l'axe intérieure de la courbure du tuyau. Sous réserve de modifications techniques.

METAL HOSE Agraff PUR 151 AD

Référence: 1519010

Largeur nominale des pièces de raccordement [mm]	Diamètre intérieur [mm]	Diamètre extérieur [mm]	Rayon de courbure au centre du tuyau [mm]	Longueur maximale de production (Quantité minimale sur demande) [m]	Poids [kg]	Unité d'emballage	Numéro d'article
17	13	17	65	10	2.72	10	15130179010
17	13	17	65	50	13.62	50	15130179050
19	15	19	70	10	3.09	10	15130199010
21	17	21	77	50	17.32	50	15130219050
27	22	27	101	10	4.94	10	15130279010
27	22	27	101	50	24.68	50	15130279050
36	30	36	146	25	17.08	25	15130369025
45	38	45	188	10	9.42	10	15130459010
45	38	45	188	25	23.56	25	15130459025
56	50	56	240	25	29.22	25	15130569025

Toutes les informations contenues dans cette fiche technique ont été soigneusement vérifiées ; toutefois, aucune garantie ni responsabilité ne peut être acceptée quant à l'exactitude, l'exhaustivité et l'actualité des informations fournies. La surpression et la dépression sont des valeurs limites de fonctionnement à 20 °C. Le rayon de courbure est mesuré sur l'axe intérieure de la courbure du tuyau. Sous réserve de modifications techniques.