SOLVOFORM

Artikelnummer: 3210

Robuster Kompressorschlauch, hervorragend geeignet als Werkstättenschlauch. Ideal für den Transport von Druckluft, Schmieröl und Fetten.

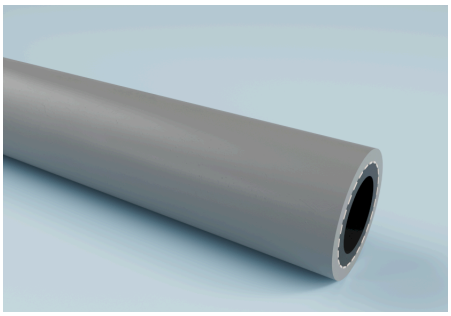

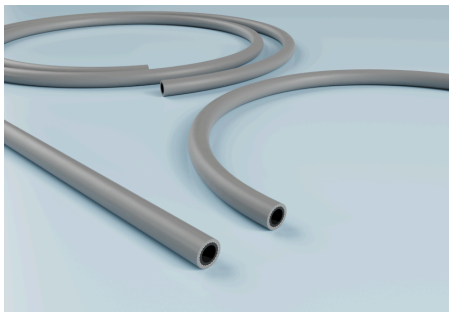

Technische Spezifikationen

Medium

· Gas, Flüssigkeit

Einsatzbereiche

Anwendungen

· Beschichtungsanlagen, CNC-Maschinen, Druckpumpe, Druckluftschlauch, Kommunalfahrzeuge, Luftschlauch, Schienenfahrzeuge, Straßenbahnen, Druckluftversorgung, Entsorgungstechnik, Hydrauliköle, Kompressoren, Marine-Schläuche, Mineralöle, Ölförderung, Pressluft, Schmierstoffe

Branchen

· Keramikindustrie, Papierindustrie, Textilindustrie, Agrarindustrie, Bauindustrie, Druckindustrie, Glasindustrie, Holzindustrie, Kunststoffindustrie, Maschinenbau, Schiffbau, Werkzeugmaschinenindustrie, Fahrzeugbau, Pumpen- und Kompressorenindustrie, Bergbauindustrie

Druck und Temperatur

Temperaturbereich (von/bis)

· -20 °C – 60 °C

Elektrische Eigenschaften

Elektr. Widerstand Seele

· Elektrisch leitfähig $<10^6$ Ω

Material und Farbe

Farbe Innenseele

· Schwarz

Farbe Außendecke

· Grau

Material Außendecke

· Thermoplastisches Elastomer

Material Innenseele

· TPE/TPU

Beständigkeit und Normen

Normen

· EN ISO 1307:2008

Konstruktion und Fertigung

Konstruktion Außendecke

· Glatt

Einlagen

· Polyestereinlagen

Ausführung Innenseele

· Glatt

Alle Angaben in diesem technischen Datenblatt wurden sorgfältig geprüft; dennoch kann keine Gewähr oder Haftung für die Richtigkeit, Vollständigkeit und Aktualität der enthaltenen Informationen übernommen werden. Über- und Unterdruck sind Betriebsgrenzwerte bei 20 °C. Der Biegeradius wird durch die Innenseite des Schlauchbogens gemessen. Technische Änderungen vorbehalten.

SOLVOFORM

Artikelnummer: 3210

Innendurch-messer [mm]	Außendurch-messer [mm]	Betriebsdruck bei 20°C [bar]	Platzdruck [bar]	Wandstärke gesamt [mm]	Biegeradius [mm]	Max. Fertigungs-länge (Mindest-menge auf Anfrage) [m]	Gewicht [kg]	Artikelnummer
6	14	20	60	4	50	50	0.17	3210006000
8	15	20	60	3.5	65	50	0.175	3210008000
10	17	20	60	3.5	75	50	0.2	3210010000
13	22	20	60	4.5	105	50	0.335	3210013000
19	28	20	60	4.5	150	50	0.45	3210019000

Alle Angaben in diesem technischen Datenblatt wurden sorgfältig geprüft; dennoch kann keine Gewähr oder Haftung für die Richtigkeit, Vollständigkeit und Aktualität der enthaltenen Informationen übernommen werden. Über- und Unterdruck sind Betriebsgrenzwerte bei 20 °C. Der Biegeradius wird durch die Innenseite des Schlauchbogens gemessen. Technische Änderungen vorbehalten.