METAL HOSE Agraff PUR 151 AD

Artikelnummer: 1519010

Extrem robuster Edelstahl-Schutzschlauch, hochflexibel und hitzebeständig bis 600°C, ideal für Kabelschutz bei Elektroinstallationen, Schaltanlagenbau und Schaltschrankinstallationen.

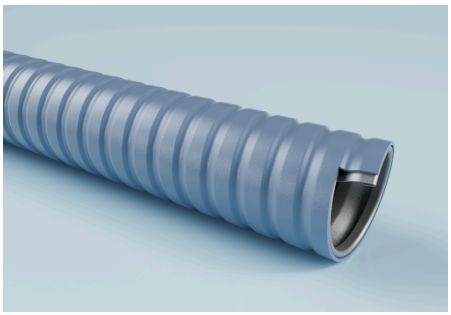

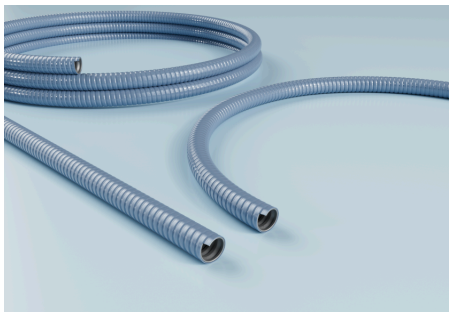

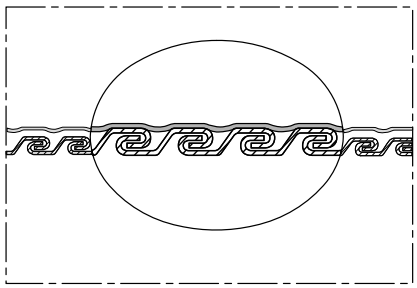

METAL HOSE Agraff PUR 151 AD

Artikelnummer: 1519010

Einsatzbereiche

Anwendungen

- Abgasabsaugung, Abluftkanal, Abgasmessung, Aluminiumhütten, Asbestentsorgung, Baustellenbeheizung, Bautrocknung, Beschichtungsanlagen, Chemiedampfabsaugung, CNC-Maschinen, Deckenheizungen, Entstaubungsanlagen, Farbnebelabsaugung, Folienblasanlagen, Gesteinbohrmaschinen, Granulattrockner, Granulatförderung, Holzspäne, Holzstaubabsaugung, Industriesauger, Kabelschutz, Schweißrauchabsaugung, Schweißroboter, Zeltbeheizung, explosionsgefährdete Bereiche, Einblasdämmung, Anlagenreinigung, Chemikalienförderung, Chemikalientransport, Dosiersysteme, Entlüftung, Entsorgungstechnik, Farben und Lacke, Getreideförderung, Lüftung, Lüftungssysteme, Pressluft, Sandstrahlen, Späneabsaugung, Spritzgußmaschinen, Wäschetrockner

Branchen

- Chemieindustrie
- Keramikindustrie
- Textilindustrie
- Bauindustrie
- Druckindustrie
- Energieindustrie
- Glasindustrie
- Holzindustrie
- Maschinenbau
- Reinigungsindustrie
- Schiffbau
- Werkzeugmaschinenindustrie
- Reinigungsmaschinenindustrie
- Umwelt- und Reinigungstechnik
- Industrie für Absaug- und Filtertechnik
- Erneuerbare Energien Industrie
- Pumpen- und Kompressorenindustrie
- Fluidtechnik / Strömungstechnik
- Siebmaschinenindustrie
- Förder- und Aufbereitungsindustrie / Schüttguttechnik
- Oberflächentechnik
- Abfall- und Recyclingindustrie
- Heizungs-, Klima- und Kältetechnik / HVAC-Industrie
- Metallindustrie
- Bergbauindustrie
- Getränkeindustrie

Druck und Temperatur

Temperaturbereich (von/bis)

- -40 °C – 90 °C

Kurzfristige Temperaturspitze

- 125 °C

Material und Farbe

Farbe

- Metallicblau

Beständigkeit und Normen

Normen

- IP 68 nach EN/ IEC 60529, RoHS

Alle Angaben in diesem technischen Datenblatt wurden sorgfältig geprüft; dennoch kann keine Gewähr oder Haftung für die Richtigkeit, Vollständigkeit und Aktualität der enthaltenen Informationen übernommen werden. Über- und Unterdruck sind Betriebsgrenzwerte bei 20 °C. Der Biegeradius wird durch die Innenseite des Schlauchbogens gemessen. Technische Änderungen vorbehalten.

METAL HOSE Agraff PUR 151 AD

Artikelnummer: 1519010

Nennweite Anschlussteile [mm]	Innendurchmesser [mm]	Außendurchmesser [mm]	Biegeradius Schlauchmitte [mm]	Max. Fertigungslänge (Mindestmenge auf Anfrage) [m]	Gewicht [kg]	VPE	Artikelnummer
17	13	17	65	10	2.72	10	15130179010
17	13	17	65	50	13.62	50	15130179050
19	15	19	70	10	3.09	10	15130199010
21	17	21	77	50	17.32	50	15130219050
27	22	27	101	10	4.94	10	15130279010
27	22	27	101	50	24.68	50	15130279050
36	30	36	146	25	17.08	25	15130369025
45	38	45	188	10	9.42	10	15130459010
45	38	45	188	25	23.56	25	15130459025
56	50	56	240	25	29.22	25	15130569025

Alle Angaben in diesem technischen Datenblatt wurden sorgfältig geprüft; dennoch kann keine Gewähr oder Haftung für die Richtigkeit, Vollständigkeit und Aktualität der enthaltenen Informationen übernommen werden. Über- und Unterdruck sind Betriebsgrenzwerte bei 20 °C. Der Biegeradius wird durch die Innenseite des Schlauchbogens gemessen. Technische Änderungen vorbehalten.