NORDUC® PA 134 -slit

Artikelnummer: 1349155

Parallelgewellter Schutzschlauch aus PA6, hochflexibel und flüssigkeitsdicht, geschlitzt, schwarz, ideal für Kabelschutz bei Elektroinstallationen, Schaltanlagenbau und Schaltschrankinstallationen.

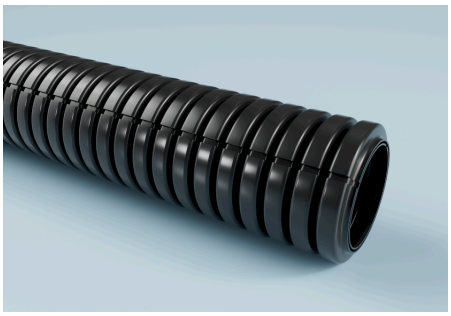



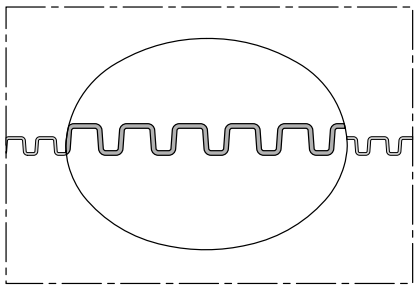

Alle Angaben in diesem technischen Datenblatt wurden sorgfältig geprüft; dennoch kann keine Gewähr oder Haftung für die Richtigkeit, Vollständigkeit und Aktualität der enthaltenen Informationen übernommen werden. Über- und Unterdruck sind Betriebsgrenzwerte bei 20 °C. Der Biegeradius wird durch die Innenseite des Schlauchbogens gemessen. Technische Änderungen vorbehalten.

NORDUC® PA 134 -slit

Artikelnummer: 1349155

Einsatzbereiche

Anwendungen

- Abgasabsaugung, Abluftkanal, Abgasmessung, Aluminiumhütten, Asbestentsorgung, Baustellenbeheizung, Bautrocknung, Beschichtungsanlagen, Chemiedampfabsaugung, CNC-Maschinen, Deckenheizungen, Entstaubungsanlagen, Farbnebelabsaugung, Folienblasanlagen, Gesteinbohrmaschinen, Granulattrockner, Granulatförderung, Holzspäne, Holzstaubabsaugung, Industriesauger, Kabelschutz, Schweißrauchabsaugung, Schweißroboter, Zeltbeheizung, explosionsgefährdete Bereiche, Einblasdämmung, Anlagenreinigung, Chemikalienförderung, Chemikalientransport, Dosiersysteme, Entlüftung, Entsorgungstechnik, Farben und Lacke, Getreideförderung, Lüftung, Lüftungssysteme, Pressluft, Sandstrahlen, Späneabsaugung, Spritzgußmaschinen, Wäschetrockner

Branchen

- Chemieindustrie
- Keramikindustrie
- Textilindustrie
- Bauindustrie
- Druckindustrie
- Energieindustrie
- Glasindustrie
- Maschinenbau
- Reinigungsindustrie
- Schiffbau
- Werkzeugmaschinenindustrie
- Reinigungsmaschinenindustrie
- Umwelt- und Reinigungstechnik
- Industrie für Absaug- und Filtertechnik
- Erneuerbare Energien Industrie
- Pumpen- und Kompressorenindustrie
- Fluidtechnik / Strömungstechnik
- Siebmaschinenindustrie
- Förder- und Aufbereitungsindustrie / Schüttguttechnik
- Oberflächentechnik
- Abfall- und Recyclingindustrie
- Heizungs-, Klima- und Kältetechnik / HVAC-Industrie
- Metallindustrie
- Bergbauindustrie

Druck und Temperatur

Temperaturbereich (von/bis)

- -40 °C – 125 °C

Material und Farbe

Farbe

- Schwarz

Beständigkeit und Normen

Normen

- IP 68 nach EN/ IEC 60529, schwerentflammbar nach: UL94-HB

Alle Angaben in diesem technischen Datenblatt wurden sorgfältig geprüft; dennoch kann keine Gewähr oder Haftung für die Richtigkeit, Vollständigkeit und Aktualität der enthaltenen Informationen übernommen werden. Über- und Unterdruck sind Betriebsgrenzwerte bei 20 °C. Der Biegeradius wird durch die Innenseite des Schlauchbogens gemessen. Technische Änderungen vorbehalten.

NORDUC® PA 134 -slit

Artikelnummer: 1349155

Nennweite Anschlussteile [mm]	Innendurchmesser [mm]	Außendurchmesser [mm]	Max. Fertigungslänge (Mindestmenge auf Anfrage) [m]	Gewicht [kg]	VPE [m]	Artikelnummer
7.5	7	10	50	0.02	50	13430109155
8.5	8.4	11.7	50	0.02	50	13430129155
10	9.9	13	50	0.03	50	13430139155
13	12.7	15.8	50	0.04	50	13430169155
17	16.6	21.2	50	0.06	50	13430219155
23	23.2	28.3	50	0.09	50	13430289155
29	29	34.5	25	0.13	25	13430359156
37	36	42.4	25	0.17	25	13430429156
50	47.7	54	25	0.23	25	13430549156

Alle Angaben in diesem technischen Datenblatt wurden sorgfältig geprüft; dennoch kann keine Gewähr oder Haftung für die Richtigkeit, Vollständigkeit und Aktualität der enthaltenen Informationen übernommen werden. Über- und Unterdruck sind Betriebsgrenzwerte bei 20 °C. Der Biegeradius wird durch die Innenseite des Schlauchbogens gemessen. Technische Änderungen vorbehalten.