NORDUC® PA 134 -split

Artikelnummer: 1349151

Parallelgewellter Schutzschlauch aus PA6, hochflexibel und flüssigkeitsdicht, zweiteilig, schwarz, ideal für Kabelschutz bei Elektroinstallationen, Schaltanlagenbau und Schaltschrankinstallationen.

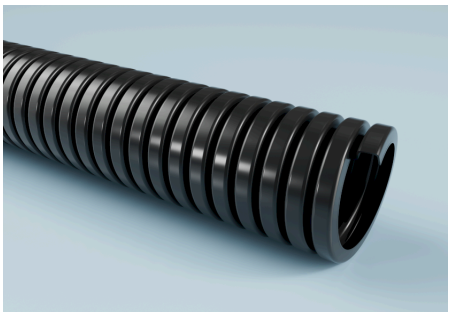



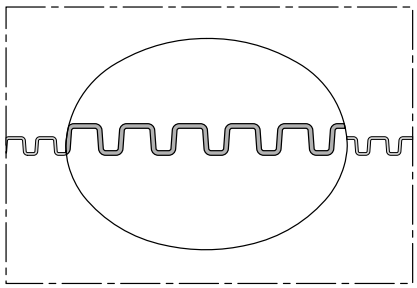

Alle Angaben in diesem technischen Datenblatt wurden sorgfältig geprüft; dennoch kann keine Gewähr oder Haftung für die Richtigkeit, Vollständigkeit und Aktualität der enthaltenen Informationen übernommen werden. Über- und Unterdruck sind Betriebsgrenzwerte bei 20 °C. Der Biegeradius wird durch die Innenseite des Schlauchbogens gemessen. Technische Änderungen vorbehalten.

NORDUC® PA 134 -split

Artikelnummer: 1349151

Einsatzbereiche

Anwendungen

· Abgasabsaugung, Abluftkanal, Abgasmessung, Aluminiumhütten, Asbestentsorgung, Baustellenbeheizung, Bautrocknung, Beschichtungsanlagen, Chemiedampfabsaugung, CNC-Maschinen, Deckenheizungen, Entstaubungsanlagen, Farbnebelabsaugung, Folienblasanlagen, Gesteinbohrmaschinen, Granulattrockner, Granulatförderung, Holzspäne, Holzstaubabsaugung, Industriesauger, Kabelschutz, Schweißrauchabsaugung, Schweißroboter, Zeltbeheizung, explosionsgefährdete Bereiche, Einblasdämmung, Anlagenreinigung, Chemikalienförderung, Chemikalientransport, Dosiersysteme, Entlüftung, Entsorgungstechnik, Farben und Lacke, Getreideförderung, Lüftung, Lüftungssysteme, Pressluft, Sandstrahlen, Späneabsaugung, Spritzgußmaschinen, Wäschetrockner

Branchen

· Chemieindustrie
· Keramikindustrie
· Textilindustrie
· Bauindustrie
· Druckindustrie
· Energieindustrie
· Glasindustrie
· Maschinenbau
· Reinigungsindustrie
· Schiffbau
· Werkzeugmaschinenindustrie
· Reinigungsmaschinenindustrie
· Umwelt- und Reinigungstechnik
· Industrie für Absaug- und Filtertechnik
· Erneuerbare Energien Industrie
· Pumpen- und Kompressorenindustrie
· Fluidtechnik / Strömungstechnik
· Siebmaschinenindustrie
· Förder- und Aufbereitungsindustrie / Schüttguttechnik
· Oberflächentechnik
· Abfall- und Recyclingindustrie
· Heizungs-, Klima- und Kältetechnik / HVAC-Industrie
· Metallindustrie
· Bergbauindustrie

Druck und Temperatur

Temperaturbereich (von/bis)

· -40 °C – 125 °C

Material und Farbe

Farbe

· Schwarz

Beständigkeit und Normen

Normen

· IP 68 nach EN/ IEC 60529, schwerentflammbar nach: UL94-HB

Alle Angaben in diesem technischen Datenblatt wurden sorgfältig geprüft; dennoch kann keine Gewähr oder Haftung für die Richtigkeit, Vollständigkeit und Aktualität der enthaltenen Informationen übernommen werden. Über- und Unterdruck sind Betriebsgrenzwerte bei 20 °C. Der Biegeradius wird durch die Innenseite des Schlauchbogens gemessen. Technische Änderungen vorbehalten.

NORDUC® PA 134 -split

Artikelnummer: 1349151

Nennweite Anschlussteile [mm]	Innendurchmesser [mm]	Außendurchmesser [mm]	Biegeradius Schlauchmitte [mm]	Max. Fertigungslänge (Mindestmenge auf Anfrage) [m]	Gewicht [kg]	VPE [m]	Artikelnummer
8.5	6.2	11.2	70	50	0.03	50	13430119151
10	7.9	12.9	75	50	0.04	50	13430139151
13	10.3	15.8	100	50	0.07	50	13430169151
17	13.9	21	120	50	0.09	50	13430219151
23	20.5	28.3	170	50	0.14	50	13430289151
29	26.6	34.5	180	25	0.19	25	13430359152
37	32	41.8	200	25	0.28	25	13430429152
50	43	54.2	240	25	0.32	25	13430549152

Alle Angaben in diesem technischen Datenblatt wurden sorgfältig geprüft; dennoch kann keine Gewähr oder Haftung für die Richtigkeit, Vollständigkeit und Aktualität der enthaltenen Informationen übernommen werden. Über- und Unterdruck sind Betriebsgrenzwerte bei 20 °C. Der Biegeradius wird durch die Innenseite des Schlauchbogens gemessen. Technische Änderungen vorbehalten.