NORDUC® PA 134

Artikelnummer: 1349150

Parallelgewellter Schutzschlauch aus PA6, hochflexibel und flüssigkeitsdicht, grau, ideal für Kabelschutz bei Elektroinstallationen, Schaltanlagenbau und Schaltschrankinstallationen.

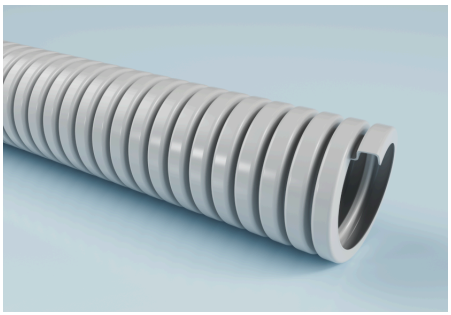

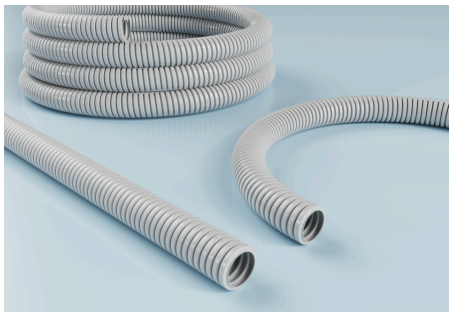

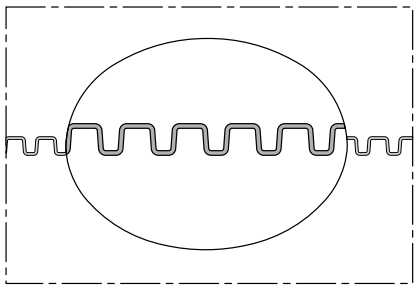

Alle Angaben in diesem technischen Datenblatt wurden sorgfältig geprüft; dennoch kann keine Gewähr oder Haftung für die Richtigkeit, Vollständigkeit und Aktualität der enthaltenen Informationen übernommen werden. Über- und Unterdruck sind Betriebsgrenzwerte bei 20 °C. Der Biegeradius wird durch die Innenseite des Schlauchbogens gemessen. Technische Änderungen vorbehalten.

NORDUC® PA 134

Artikelnummer: 1349150

Einsatzbereiche

Anwendungen

· Abgasabsaugung, Abluftkanal, Abgasmessung, Aluminiumhütten, Asbestentsorgung, Baustellenbeheizung, Bautrocknung, Beschichtungsanlagen, Chemiedampfabsaugung, CNC-Maschinen, Deckenheizungen, Entstaubungsanlagen, Farbnebelabsaugung, Folienblasanlagen, Gesteinbohrmaschinen, Granulattrockner, Granulatförderung, Holzspäne, Holzstaubabsaugung, Industriesauger, Kabelschutz, Schweißrauchabsaugung, Schweißroboter, Zeltbeheizung, explosionsgefährdete Bereiche, Einblasdämmung, Anlagenreinigung, Chemikalienförderung, Chemikalientransport, Dosiersysteme, Entlüftung, Entsorgungstechnik, Farben und Lacke, Getreideförderung, Lüftung, Lüftungssysteme, Pressluft, Sandstrahlen, Späneabsaugung, Spritzgußmaschinen, Wäschetrockner

Branchen

· Chemieindustrie
· Keramikindustrie
· Textilindustrie
· Bauindustrie
· Druckindustrie
· Energieindustrie
· Glasindustrie
· Maschinenbau
· Reinigungsindustrie
· Schiffbau
· Werkzeugmaschinenindustrie
· Reinigungsmaschinenindustrie
· Umwelt- und Reinigungstechnik
· Industrie für Absaug- und Filtertechnik
· Erneuerbare Energien Industrie
· Pumpen- und Kompressorenindustrie
· Fluidtechnik / Strömungstechnik
· Siebmaschinenindustrie
· Förder- und Aufbereitungsindustrie / Schüttguttechnik
· Oberflächentechnik
· Abfall- und Recyclingindustrie
· Heizungs-, Klima- und Kältetechnik / HVAC-Industrie
· Metallindustrie
· Bergbauindustrie

Druck und Temperatur

Temperaturbereich (von/bis)

· -40 °C – 125 °C

Material und Farbe

Farbe

· Grau

Beständigkeit und Normen

Normen

· IP 68 nach EN/ IEC 60529, schwerentflammbar nach: UL94-HB

Alle Angaben in diesem technischen Datenblatt wurden sorgfältig geprüft; dennoch kann keine Gewähr oder Haftung für die Richtigkeit, Vollständigkeit und Aktualität der enthaltenen Informationen übernommen werden. Über- und Unterdruck sind Betriebsgrenzwerte bei 20 °C. Der Biegeradius wird durch die Innenseite des Schlauchbogens gemessen. Technische Änderungen vorbehalten.

NORDUC® PA 134

Artikelnummer: 1349150

Nennweite Anschlussteile [mm]	Innendurchmesser [mm]	Außendurchmesser [mm]	Biegeradius Schlauchmitte [mm]	Max. Fertigungslänge (Mindestmenge auf Anfrage) [m]	Gewicht [kg]	VPE [m]	Artikelnummer
8.5	8.4	11.7	15	50	1.2	50	13430129150
10	9.9	13	20	50	1.25	50	13430139150
13	12.7	15.8	35	50	1.85	50	13430169150
17	16.6	21.2	45	50	2.75	50	13430219150
23	23.2	28.3	55	50	4.5	50	13430289150
29	29	34.5	65	25	3.13	25	13430359125
37	36	42.4	90	25	4.3	25	13430429125
50	47.7	54	100	25	5.6	25	13430549125

Alle Angaben in diesem technischen Datenblatt wurden sorgfältig geprüft; dennoch kann keine Gewähr oder Haftung für die Richtigkeit, Vollständigkeit und Aktualität der enthaltenen Informationen übernommen werden. Über- und Unterdruck sind Betriebsgrenzwerte bei 20 °C. Der Biegeradius wird durch die Innenseite des Schlauchbogens gemessen. Technische Änderungen vorbehalten.