NORDUC® PA 134

Artikelnummer: 1349050

Parallelgewellter Schutzschlauch aus PA6, hochflexibel und flüssigkeitsdicht, schwarz, ideal für Kabelschutz bei Elektroinstallationen, Schaltanlagenbau und Schaltschrankinstallationen.

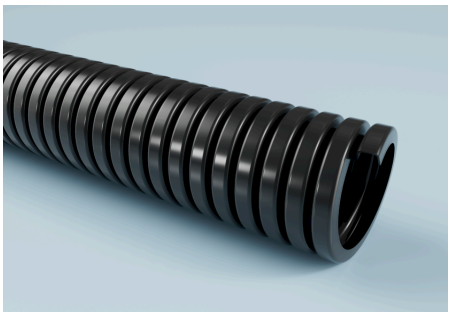



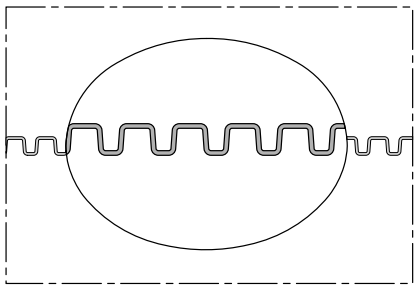

NORDUC® PA 134

Artikelnummer: 1349050

Einsatzbereiche

Anwendungen

· Abgasabsaugung, Abluftkanal, Abgasmessung, Aluminiumhütten, Asbestentsorgung, Baustellenbeheizung, Bautrocknung, Beschichtungsanlagen, Chemiedampfabsaugung, CNC-Maschinen, Deckenheizungen, Entstaubungsanlagen, Farbnebelabsaugung, Folienblasanlagen, Gesteinbohrmaschinen, Granulattrockner, Granulatförderung, Holzspäne, Holzstaubabsaugung, Industriesauger, Kabelschutz, Schweißrauchabsaugung, Schweißroboter, Zeltbeheizung, explosionsgefährdete Bereiche, Einblasdämmung, Anlagenreinigung, Chemikalienförderung, Chemikalientransport, Dosiersysteme, Entlüftung, Entsorgungstechnik, Farben und Lacke, Getreideförderung, Lüftung, Lüftungssysteme, Pressluft, Sandstrahlen, Späneabsaugung, Spritzgußmaschinen, Wäschetrockner

Branchen

· Chemieindustrie
· Keramikindustrie
· Textilindustrie
· Bauindustrie
· Druckindustrie
· Energieindustrie
· Glasindustrie
· Maschinenbau
· Reinigungsindustrie
· Schiffbau
· Werkzeugmaschinenindustrie
· Reinigungsmaschinenindustrie
· Umwelt- und Reinigungstechnik
· Industrie für Absaug- und Filtertechnik
· Erneuerbare Energien Industrie
· Pumpen- und Kompressorenindustrie
· Fluidtechnik / Strömungstechnik
· Siebmaschinenindustrie
· Förder- und Aufbereitungsindustrie / Schüttguttechnik
· Oberflächentechnik
· Abfall- und Recyclingindustrie
· Heizungs-, Klima- und Kältetechnik / HVAC-Industrie
· Metallindustrie
· Bergbauindustrie

Druck und Temperatur

Temperaturbereich (von/bis)

· -40 °C – 125 °C

Material und Farbe

Farbe

· Schwarz

Beständigkeit und Normen

Normen

· IP 68 nach EN/ IEC 60529, schwerentflammbar nach: UL94-HB

Alle Angaben in diesem technischen Datenblatt wurden sorgfältig geprüft; dennoch kann keine Gewähr oder Haftung für die Richtigkeit, Vollständigkeit und Aktualität der enthaltenen Informationen übernommen werden. Über- und Unterdruck sind Betriebsgrenzwerte bei 20 °C. Der Biegeradius wird durch die Innenseite des Schlauchbogens gemessen. Technische Änderungen vorbehalten.

NORDUC® PA 134

Artikelnummer: 1349050

Nennweite Anschlussteile [mm]	Innendurchmesser [mm]	Außendurchmesser [mm]	Biegeradius Schlauchmitte [mm]	Max. Fertigungslänge (Mindestmenge auf Anfrage) [m]	Gewicht [kg]	VPE [m]	Artikelnummer
8.5	8.4	11.7	15	50	1.2	50	13430129050
10	9.9	13	20	50	1.25	50	13430139050
13	12.7	15.8	35	50	1.85	50	13430169050
17	16.6	21.2	45	50	2.75	50	13430219050
23	23.2	28.3	55	50	4.5	50	13430289050
29	29	34.5	65	25	3.13	25	13430359025
37	36	42.4	90	25	4.3	25	13430429025
50	47.7	54	100	25	5.6	25	13430549025

Alle Angaben in diesem technischen Datenblatt wurden sorgfältig geprüft; dennoch kann keine Gewähr oder Haftung für die Richtigkeit, Vollständigkeit und Aktualität der enthaltenen Informationen übernommen werden. Über- und Unterdruck sind Betriebsgrenzwerte bei 20 °C. Der Biegeradius wird durch die Innenseite des Schlauchbogens gemessen. Technische Änderungen vorbehalten.