METAL HOSE PVC 102 AD

Artikelnummer: 1029010

Robuster, kunststoffummantelter Metall-Schutzschlauch, hochflexibel, chemikalienbeständig, ideal für Kabelschutz bei Elektroinstallationen, Schaltanlagenbau und Schaltschrankinstallationen.

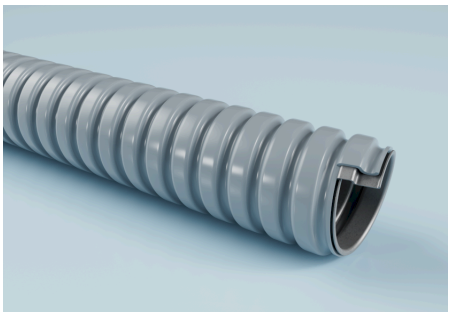

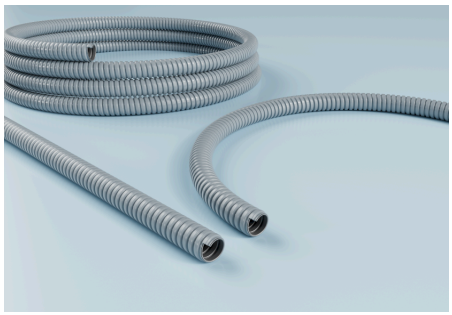

Alle Angaben in diesem technischen Datenblatt wurden sorgfältig geprüft; dennoch kann keine Gewähr oder Haftung für die Richtigkeit, Vollständigkeit und Aktualität der enthaltenen Informationen übernommen werden. Über- und Unterdruck sind Betriebsgrenzwerte bei 20 °C. Der Biegeradius wird durch die Innenseite des Schlauchbogens gemessen. Technische Änderungen vorbehalten.

METAL HOSE PVC 102 AD

Artikelnummer: 1029010

Einsatzbereiche

Anwendungen

- Abgasabsaugung, Abluftkanal, Abgasmessung, Aluminiumhütten, Asbestentsorgung, Baustellenbeheizung, Bautrocknung, Beschichtungsanlagen, Chemiedampfabsaugung, CNC-Maschinen, Deckenheizungen, Entstaubungsanlagen, Farbnebelabsaugung, Folienblasanlagen, Gesteinbohrmaschinen, Granulattrockner, Granulatförderung, Holzspäne, Holzstaubabsaugung, Industriesauger, Kabelschutz, Schweißrauchabsaugung, Schweißroboter, Zeltbeheizung, explosionsgefährdete Bereiche, Einblasdämmung, Anlagenreinigung, Chemikalienförderung, Chemikalientransport, Dosiersysteme, Entlüftung, Entsorgungstechnik, Farben und Lacke, Getreideförderung, Lüftung, Lüftungssysteme, Pressluft, Sandstrahlen, Späneabsaugung, Spritzgußmaschinen, Wäschetrockner

Branchen

- Chemieindustrie
- Keramikindustrie
- Textilindustrie
- Bauindustrie
- Druckindustrie
- Energieindustrie
- Glasindustrie
- Maschinenbau
- Reinigungsindustrie
- Schiffbau
- Werkzeugmaschinenindustrie
- Reinigungsmaschinenindustrie
- Umwelt- und Reinigungstechnik
- Industrie für Absaug- und Filtertechnik
- Erneuerbare Energien Industrie
- Pumpen- und Kompressorenindustrie
- Fluidtechnik / Strömungstechnik
- Siebmaschinenindustrie
- Förder- und Aufbereitungsindustrie / Schüttguttechnik
- Oberflächentechnik
- Abfall- und Recyclingindustrie
- Heizungs-, Klima- und Kältetechnik / HVAC-Industrie
- Metallindustrie
- Bergbauindustrie

Druck und Temperatur

Temperaturbereich (von/bis)

- -20 °C – 70 °C

Kurzfristige Temperaturspitze

- 80 °C

Material und Farbe

Farbe

- Grau

Beständigkeit und Normen

Normen

- IP 68 nach EN/ IEC 60529, RoHS

Alle Angaben in diesem technischen Datenblatt wurden sorgfältig geprüft; dennoch kann keine Gewähr oder Haftung für die Richtigkeit, Vollständigkeit und Aktualität der enthaltenen Informationen übernommen werden. Über- und Unterdruck sind Betriebsgrenzwerte bei 20 °C. Der Biegeradius wird durch die Innenseite des Schlauchbogens gemessen. Technische Änderungen vorbehalten.

METAL HOSE PVC 102 AD

Artikelnummer: 1029010

Nennweite Anschlussteile [mm]	Innendurch-messer [mm]	Außendurch-messer [mm]	Biegeradius Schlauchmitte [mm]	Dynamischer Biegeradius [mm]	Max. Fertigungs-länge (Mindest-menge auf Anfrage) [m]	Gewicht [kg]	VPE [m]	Artikelnummer
10	7	10	32	40	10	0.79	10	10230109010
10	7	10	32	40	50	3.93	50	10230109050
14	10	14	40	48	10	1.15	10	10230149010
14	10	14	40	48	50	5.74	50	10230149050
17	13	17	45	55	10	1.71	10	10230179010
17	13	17	45	55	50	8.56	50	10230179050
19	15	19	52	60	10	1.94	10	10230199010
19	15	19	52	60	50	9.71	50	10230199050
21	17	21	58	75	10	2.34	10	10230219010
21	17	21	58	75	50	11.72	50	10230219050
27	22	27	72	90	10	3.94	10	10230279010
27	22	27	72	90	50	19.72	50	10230279050
36	29	36	98	110	10	5.36	10	10230369010
36	29	36	98	110	25	13.41	25	10230369025
45	38	45	118	140	10	7.08	10	10230459010
45	38	45	118	140	25	17.7	25	10230459025
56	49	56	140	175	10	10.88	10	10230569010
56	49	56	140	175	25	27.21	25	10230569025

Alle Angaben in diesem technischen Datenblatt wurden sorgfältig geprüft; dennoch kann keine Gewähr oder Haftung für die Richtigkeit, Vollständigkeit und Aktualität der enthaltenen Informationen übernommen werden. Über- und Unterdruck sind Betriebsgrenzwerte bei 20 °C. Der Biegeradius wird durch die Innenseite des Schlauchbogens gemessen. Technische Änderungen vorbehalten.