Ariacord®/DIN

Katalogové číslo: 3220

Robustní gumová hadice pro vodu, vzduch a stlačený vzduch s obsahem oleje, ideální pro středně náročné aplikace v průmyslu, stavebnictví a dílnách.

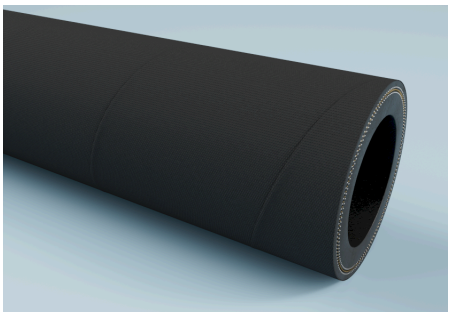



Technické specifikace

Médium

· Plyn, Kapalina

Oblasti použití

Použití

· Zařízení pro nanášení povlaků, Irigace, Hadice na stlačený vzduch, Komunální vozidla, Hadice pro přívod vzduchu, Vodní hadice, Bioplyn, Dávkovací systémy, Zásobování stlačeným vzduchem, Odvzdušnění, Stlačený vzduch, Ultračistá a procesní voda, Tunelová výstavba, Balení stroje / Stroje na balení, Doprava užitkové a pitné vody

Odvětví

· Chemický průmysl, Keramický průmysl, Papírenský průmysl, Textilní průmysl, Zemědělský průmysl, Stavební průmysl, Polygrafický průmysl, Zahradnictví, Sklářský průmysl, Dřevařský průmysl, Komunální služby, Plastový průmysl, Strojírenství, Čisticí průmysl, Tabákový průmysl, Procesní technika, Automobilový průmysl, Průmysl obráběcích strojů, Odpadová a environmentální technika, Akvakultura

Tlak a teplota

Normální rozsah teplot (min/max)

· -30 °C – 70 °C

Materiál a barva

Barva jádra vnitřní trubky

· Černá

Barva vnějšího krytu

· Černá

Materiál vnějšího krytu

· SBR

Materiál vnitřní trubky

· SBR

Odolnost a normy

Standardy

· EN ISO 1307:2008, DIN 20018

Pevnost vnějšího pláště

· Odolný proti stárnutí, Odolný vůči povětrnostním vlivům

Konstrukce a výroba

Vnější konstrukční kryt

· Vinutý

Vložky

· Textilní vrstvy

Verze Vnitřní trubka

· Hladký

Beschreibung

Tisk

· Ariacord® PN 10/16 DIN 20018 - Jahr - BP 40 bar

Všechny informace uvedené v tomto technickém listu byly pečlivě zkontrolovány; přesto nelze převzít žádnou záruku ani odpovědnost za správnost, úplnost a aktuálnost uvedených informací. Přetlak a podtlak jsou provozní mezní hodnoty při 20 °C. Poloměr ohybu se měří na vnitřní straně ohybu hadice. Technické změny vyhrazeny.

Ariacord®/DIN

Katalogové číslo: 3220

Vnitřní průměr [mm]	Vnější průměr [mm]	Max. pracovní tlak vzduchu [bar]	Max. pracovní tlak vody [bar]	Tlak při roztržení [bar]	Celková tloušťka stěny [mm]	Poloměr ohybu [mm]	Max. délka výroby (Minimální množství na vyžádání) [m]	Hmotnost [kg]	Číslo artiklu
32	48	10	16	40	8	220	40	1.33	3220032000
35	51	10	16	40	8	220	40	1.45	3220035000
38	50	10	16	40	6	280	40	1.11	3220038000
42	60	10	16	40	9	260	40	1.93	3220042000
51	65	10	16	40	7	400	40	1.73	3220050000
53	73	10	16	40	10	350	40	2.53	3220053000
76	96	10	16	40	10	500	40	3.49	3220075000

Všechny informace uvedené v tomto technickém listu byly pečlivě zkontrolovány; přesto nelze převzít žádnou záruku ani odpovědnost za správnost, úplnost a aktuálnost uvedených informací. Přetlak a podtlak jsou provozní mezní hodnoty při 20 °C. Poloměr ohybu se měří na vnitřní straně ohybu hadice. Technické změny vyhrazeny.