METAL HOSE Agraff PUR 151 AD

Katalogové číslo: 1519010

Extrémně robustní kovová ochranná hadice, vysoce flexibilní a odolná vůči teplu až do 600 °C, ideální pro ochranu kabelů v elektrických rozváděčích a skříních.

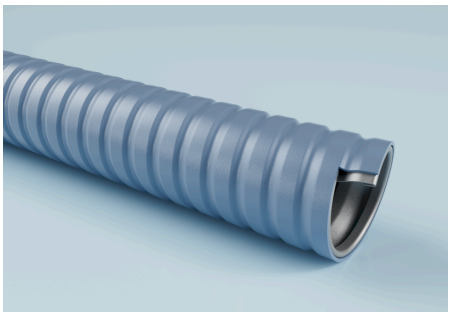

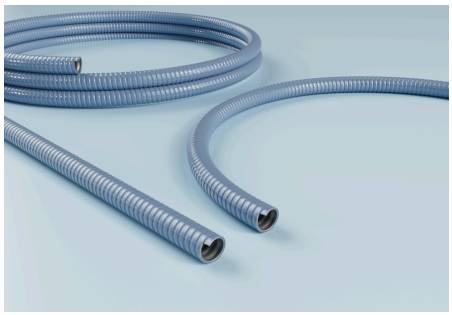

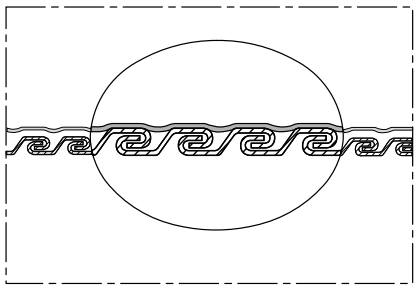

METAL HOSE Agraff PUR 151 AD

Katalogové číslo: 1519010

Oblasti použití

Použití

- Odsávání spalin, Odvětrávací kanál, Odsávání výfukových plynů z plynových automobilů, Hliníkové hutě, Odstraňování azbestu, Pro ohřívače na staveništích, Pro sušení na staveništích, Zařízení pro nanášení povlaků, Odsávání chemických výparů, CNC stroje, Stropní topení, Odprašovací systémy, Odsávání mlžných výparů, Stroje na výrobu plastů z plastového filmu, Vrtačky na kámen, Sušička granulátů, Doprava granulátů, Dřevěné štěpky, Odsávání prachu ze dřeva, Průmyslové vysavače, Ochrana kabelů, Odsávání výparů vznikajících při svařování, Svařovací roboti, Vytápění stanů, Prostředí s nebezpečím výbuchu, Foukaná izolace, Čištění zařízení, Doprava chemikálií, Přeprava chemikálií, Dávkovací systémy, Odvzdušnění, Odpadová technika, Barvy a laky, Doprava obilí, Větrání, Větrací systémy, Stlačený vzduch, Pískování, Odsávání třísek, Stroje na chlazení forem, Sušička prádla

Odvětví

- Chemický průmysl
- Keramický průmysl
- Textilní průmysl
- Stavební průmysl
- Polygrafický průmysl
- Energetický průmysl
- Sklářský průmysl
- Dřevařský průmysl
- Strojírenství
- Čisticí průmysl
- Stavba lodí
- Průmysl obráběcích strojů
- Průmysl čisticích strojů
- Environmentální a čistící technologie
- Průmysl odsávací a filtrační techniky
- Průmysl obnovitelných zdrojů energie
- Průmysl čerpadel a kompresorů
- Fluidní technika / proudová technika
- Průmysl sítovacích strojů
- Dopravní a zpracovatelský průmysl / technika sypkých hmot
- Povrchová technika
- Odpadový a recyklační průmysl
- Topenářská, klimatizační a chladicí technika / HVAC průmysl
- Kovoprůmysl
- Těžební průmysl
- Nápojový průmysl

Tlak a teplota

Normální rozsah teplot (min/max)

- -40 °C – 90 °C

Krátkodobá teplotní špička

- 125 °C

Materiál a barva

Barva

- kovová modř

Odolnost a normy

Standardy

- IP 68 až EN/ IEC 60529, RoHS

Všechny informace uvedené v tomto technickém listu byly pečlivě zkontrolovány; přesto nelze převzít žádnou záruku ani odpovědnost za správnost, úplnost a aktuálnost uvedených informací.
Přetlak a podtlak jsou provozní mezní hodnoty při 20 °C. Poloměr ohybu se měří na vnitřní straně ohybu hadice. Technické změny vyhrazeny.

METAL HOSE Agraff PUR 151 AD

Katalogové číslo: 1519010

Jmenovitá šířka spojovacích částí [mm]	Vnitřní průměr [mm]	Vnější průměr [mm]	poloměr ohybu střed hadice [mm]	Max. délka výroby (Minimální množství na vyžádání) [m]	Hmotnost [kg]	Balicí jednotka	Číslo artiklu
17	13	17	65	10	2.72	10	15130179010
17	13	17	65	50	13.62	50	15130179050
19	15	19	70	10	3.09	10	15130199010
21	17	21	77	50	17.32	50	15130219050
27	22	27	101	10	4.94	10	15130279010
27	22	27	101	50	24.68	50	15130279050
36	30	36	146	25	17.08	25	15130369025
45	38	45	188	10	9.42	10	15130459010
45	38	45	188	25	23.56	25	15130459025
56	50	56	240	25	29.22	25	15130569025

Všechny informace uvedené v tomto technickém listu byly pečlivě zkontrolovány; přesto nelze převzít žádnou záruku ani odpovědnost za správnost, úplnost a aktuálnost uvedených informací.
Přetlak a podtlak jsou provozní mezní hodnoty při 20 °C. Poloměr ohybu se měří na vnitřní straně ohybu hadice. Technické změny vyhrazeny.